



Hakkuiden merkitys metsälle

- Oikea-aikaisesti suoritettavat harvennushakkuut parantavat jäljelle jäävän puuston elinvoimaisuutta. Harvennuksilla ohjataan metsän kasvu sen laadukkaimpiin puihin.
- Päätehakuussa eli uudistushakuussa poistetaan vanha puusto, jonka tilalle perustetaan uusi metsä joko luontaisesti tai viljellen. Hakkuutapoja voivat olla esimerkiksi avohakkuu, siemenpuu- ja suojuspuuhakkuu sekä kaistalehakkuu.
- Metsää voi kasvattaa myös eri-ikäisrakenteisena. Puusto on tällöin vaihtelevan kokoista ja kasvaa ryhmittäin. Eri-ikäisrakenteisessa metsässä hakkuut tehdään poiminta- ja pienaukkohakkuina.
- Metsänhoitoyhdistyksen tekemässä puunmyyntisuunnitelmassa otetaan huomioon ensisijaisesti metsänomistajan tavoitteet, markkinatilanne sekä metsän- ja luonnonhoito.
- Metsäluonnon monimuotoisuus turvataan hyvin suunnitelluilla hakkuilla.



Parempaa hoitoa metsällesi



Metsänomistajat

Puukauppa

- Pystykaupassa ostaja vastaa puiden kaadosta ja kuljetuksesta. Puunmyyntitulo on tällöin kantorahatuloa.
- Hankintakaupassa metsänomistaja kaataa tietyn määrän sovitunlaatuista puuta ja kuljettaa ne tienvarteen. Ostaja vastaa puiden kaukokuljetuksesta.
- Käteiskaupassa kauppa tehdään vasta, kun puut ovat valmiina tienvarressa. Määrästä ja laadusta ei ole sovittu etukäteen.
- Metsänomistaja voi ostaa puunkorjuupalvelun myös metsänhoitoyhdistyksestä.
- Metsänomistaja voi lisätä metsästä saatavia tuloja tekemällä harvennushakkuita itse.
- Metsänkäyttöilmoitus on tehtävä metsäkeskukseen viimeistään 10 vuorokautta ennen hakkuun aloitusta. Ilmoitus on voimassa kolme vuotta.



Parempaa hoitoa metsällesi



metsänhoitoyhdistys

Hakkuut 2018 - 2027

Hakkuukertymän rakenne

| Puutavaralaji | m ³ | % | Puutavaralaji | m ³ | % |
|--------------------|----------------|----|----------------------|-------------------|----|
| Mäntytukkia | 8771 | 27 | Mäntykuitua | 7443 | 23 |
| Kuusitukkia | 5250 | 16 | Kuusikuitua | 4678 | 15 |
| Koivutukkia | 1575 | 5 | Koivukuitua | 4065 | 13 |
| Muu tukkia | 40 | 0 | Muu kuitua | 156 | 0 |
| TUKKIA | 15636 | 49 | KITUA | 16341 | 51 |
| | | | Lisäksi energiapuuta | 84 m ³ | |

Hakkuukertymä kaikkiaan 31978 m³ keskimäärin 82 m³/ha 390,1 hehtaarella.

| | Kasvu | | Hakkuut | | Uudistushakkuuala | | |
|-----------------|----------------------------|----------------------|----------------------------|----------------------|-------------------|------------|-----------|
| | m ³ /ha / vuosi | m ³ /10 v | m ³ /ha / vuosi | m ³ /10 v | ha / 10 v | ha / vuosi | % / vuosi |
| Metsämaa | 5,4 | 38618 | 4,5 | 31978 | 189,6 | 18,96 | 2,64 |

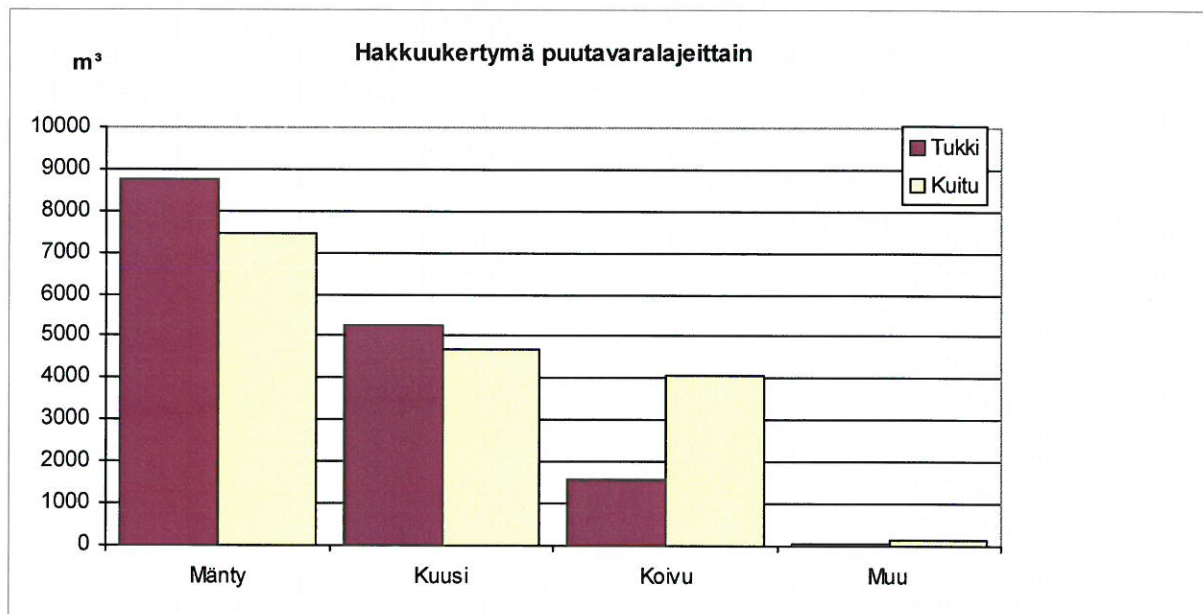

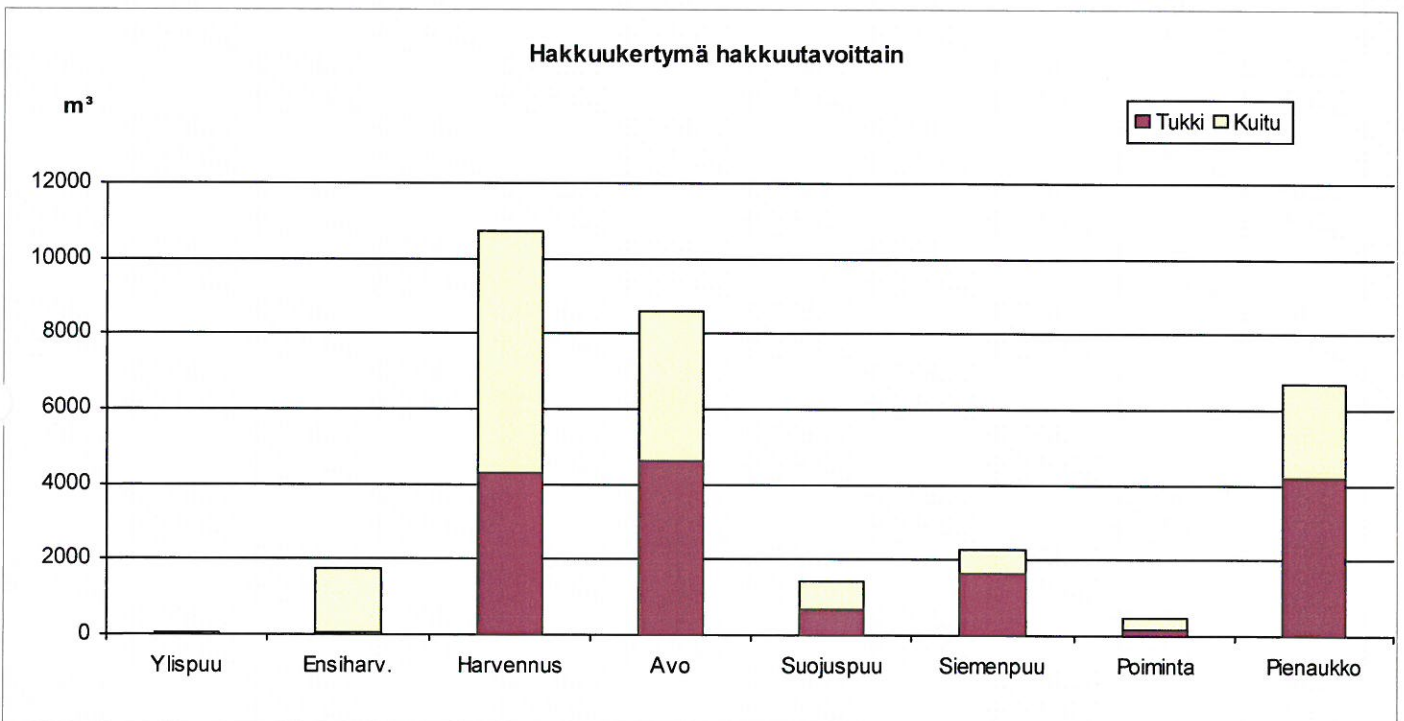
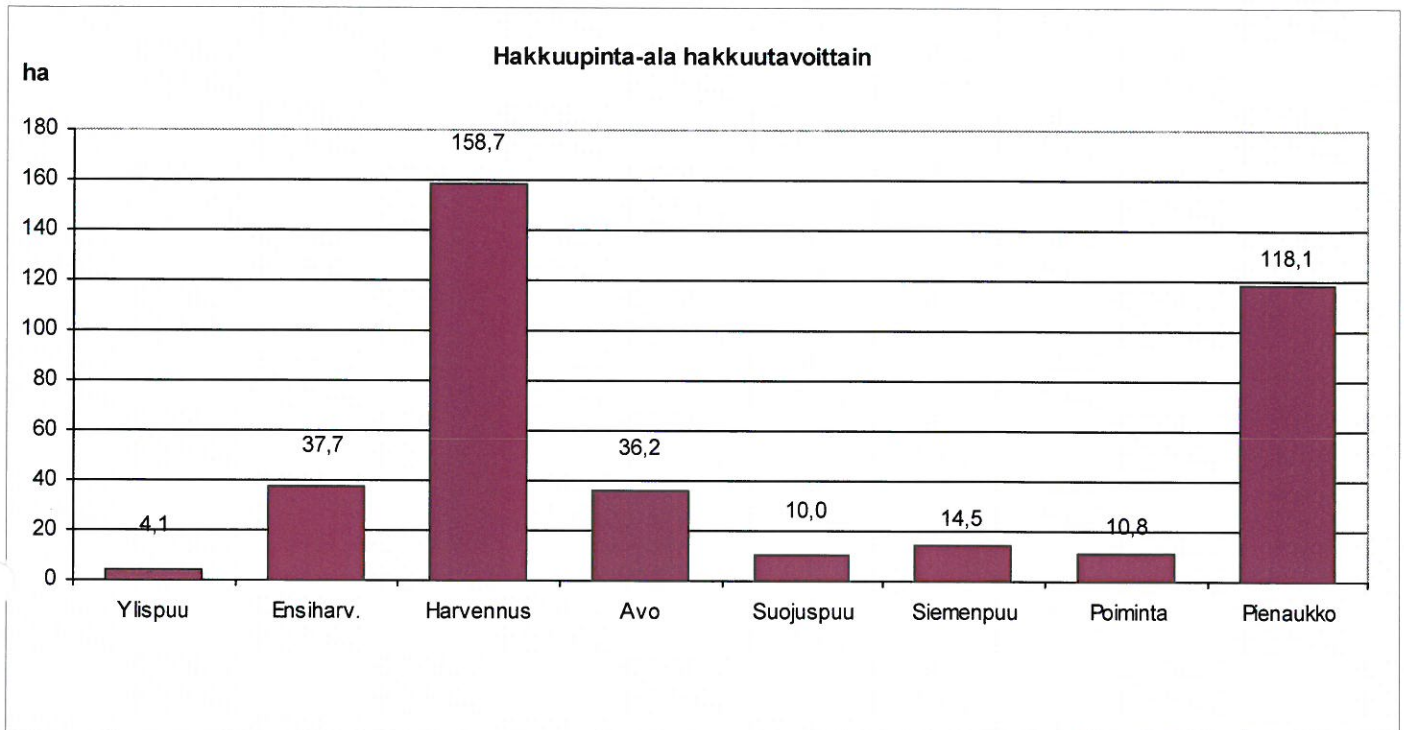

| Kuvio | Pinta- ala, ha | Hakkuutapa | Ajankohta | | | Hakkuukertymä | | | | | | m³/kuvio | | | | Yht | Enp |
|-------|----------------------|--------------------------|-------------------------------|--------|-----|---------------|-----|-----|-----|-----|-----|----------|----|-----|----|-----|-----|
| | | | Korjuukelp./ Kuljetuskelp. | Mät | Kut | Kot | Mut | Mäk | Kuk | Kok | Muk | | | | | | |
| 284,0 | 1,0 | Ensiharvennus Raivaus | 2023 -2027 | T T | 42 | 0 | 0 | 0 | 0 | 0 | 0 | 0 | 42 | 0 | 42 | 0 | |
| 297,0 | 3,1 | Ensiharvennus Raivaus | 2018 -2022 | K K | 40 | 0 | 0 | 0 | 0 | 124 | 0 | 0 | 0 | 124 | 0 | | |
| 313,0 | 2,9 | Ensiharvennus Raivaus | 2018 -2022 | T T | 52 | 0 | 16 | 0 | 0 | 0 | 134 | 0 | 0 | 150 | 0 | | |
| 317,0 | 1,5 | Ensiharvennus Raivaus | 2025 -2027 | K K | 29 | 3 | 0 | 0 | 0 | 1 | 9 | 1 | 0 | 44 | 30 | | |

| | | | | | | | | | |
|----------------------|---------|------------------------|-----|-----|-----|-----|-----|-----|---|
| Hakkuupinta-ala yht. | 37,7 ha | Puutavaralajit yht. m³ | | | | | | | |
| Hakkuukertymä yht. | 1735 m³ | Mät | 11 | Kut | 26 | Kot | 0 | Mut | 0 |
| Lisäksi energiapuuta | 71 m³ | Mäk | 745 | Kuk | 580 | Kok | 373 | Muk | 0 |

Kasvatushakkuut

Kunta 78 Alue 234 Ms 520 ASKDAHL jne.
Lohko 520

| | | | | | | | | | | | | | | | |
|------|-----|---------------------------------|------------|--------|-----|-----|-----|----|----|-----|----|----|----|-----|---|
| 1,0 | 3,0 | Harvennus Ei raivausta | 2025 -2027 | K K | 28 | 41 | 0 | 2 | 0 | 39 | 0 | 2 | 0 | 85 | 0 |
| 2,0 | 0,5 | Harvennus Ei raivausta | 2018 -2022 | A A | 80 | 3 | 0 | 19 | 0 | 1 | 0 | 18 | 0 | 40 | 0 |
| 6,0 | 1,9 | Harvennus Ei raivausta | 2023 -2027 | K K | 62 | 38 | 2 | 0 | 0 | 66 | 11 | 0 | 0 | 117 | 0 |
| 11,0 | 0,9 | Harvennus Raivaus | 2023 -2027 | K K | 70 | 9 | 5 | 0 | 14 | 14 | 9 | 0 | 14 | 63 | 0 |
| 32,0 | 1,1 | Harvennus Ei raivausta | 2018 -2022 | T T | 78 | 33 | 0 | 3 | 0 | 38 | 0 | 11 | 0 | 85 | 0 |
| 40,0 | 3,6 | Pienaukkohakkuu Ei raivausta | 2025 -2027 | A A | 70 | 108 | 0 | 0 | 0 | 144 | 0 | 0 | 0 | 252 | 0 |
| 52,0 | 1,5 | Harvennus Ei raivausta | 2025 -2027 | A A | 65 | 45 | 0 | 0 | 0 | 53 | 0 | 0 | 0 | 98 | 0 |
| 57,0 | 5,2 | Pienaukkohakkuu Ei raivausta | 2018 -2022 | A A | 50 | 130 | 0 | 0 | 0 | 130 | 0 | 0 | 0 | 260 | 0 |
| 60,0 | 4,6 | Pienaukkohakkuu Ei raivausta | 2023 -2025 | A A | 60 | 184 | 0 | 0 | 0 | 92 | 0 | 0 | 0 | 276 | 0 |
| 65,0 | 1,2 | Harvennus Ei raivausta | 2025 -2027 | A A | 100 | 36 | 0 | 0 | 0 | 84 | 0 | 0 | 0 | 120 | 0 |
| 71,0 | 2,7 | Harvennus Ei raivausta | 2023 -2027 | A A | 60 | 122 | 0 | 0 | 0 | 41 | 0 | 0 | 0 | 162 | 0 |
| 72,0 | 1,5 | Harvennus Ei raivausta | 2023 -2027 | A A | 60 | 68 | 0 | 0 | 0 | 23 | 0 | 0 | 0 | 90 | 0 |
| 75,0 | 2,4 | Harvennus Ei raivausta | 2018 -2022 | K K | 80 | 36 | 12 | 13 | 0 | 60 | 41 | 30 | 0 | 191 | 0 |
| 78,0 | 1,9 | Harvennus Raivaus | 2018 -2022 | K K | 65 | 0 | 0 | 0 | 0 | 91 | 8 | 24 | 0 | 124 | 0 |
| 79,0 | 3,7 | Harvennus Ei raivausta | 2025 -2027 | T T | 70 | 8 | 104 | 10 | 10 | 12 | 88 | 19 | 8 | 258 | 0 |

| Kuvio | Pinta- ala, ha | Hakkuutapa | Ajankohta | | Korjuukelp./ Kuljetuskelp. | Hakkuukertymä | | | | | m³/kuvio | | | | Yht | Enp |
|-------|----------------------|---------------------------------|-----------|-------|-------------------------------|---------------|-----|-----|-----|-----|----------|-----|-----|-----|-----|-----|
| | | | | | | m³/ha | Mät | Kut | Kot | Mut | Mäk | Kuk | Kok | Muk | | |
| 83,0 | 3,7 | Pienaukkohakkuu Ei raivausta | 2018 | -2022 | A A | 65 | 19 | 111 | 0 | 0 | 37 | 74 | 0 | 0 | 241 | 0 |
| 86,0 | 3,5 | Harvennus Ei raivausta | 2023 | -2027 | A A | 60 | 70 | 0 | 0 | 0 | 140 | 0 | 0 | 0 | 210 | 0 |
| 88,0 | 2,0 | Harvennus Ei raivausta | 2018 | -2022 | K K | 71 | 20 | 60 | 0 | 0 | 31 | 30 | 0 | 0 | 141 | 0 |
| 91,0 | 16,7 | Pienaukkohakkuu Ei raivausta | 2023 | -2025 | A A | 40 | 251 | 0 | 0 | 0 | 418 | 0 | 0 | 0 | 668 | 0 |
| 94,0 | 16,2 | Pienaukkohakkuu | 2025 | -2027 | A A | 30 | 243 | 0 | 0 | 0 | 243 | 0 | 0 | 0 | 486 | 0 |
| 95,0 | 4,9 | Pienaukkohakkuu | 2025 | -2027 | A A | 70 | 221 | 49 | 0 | 0 | 49 | 25 | 0 | 0 | 343 | 0 |
| 96,0 | 1,6 | Pienaukkohakkuu Ei raivausta | 2025 | -2027 | A A | 50 | 64 | 0 | 0 | 0 | 16 | 0 | 0 | 0 | 80 | 0 |
| 98,0 | 2,6 | Harvennus Ei raivausta | 2025 | -2027 | A A | 76 | 117 | 1 | 0 | 0 | 75 | 4 | 0 | 0 | 197 | 0 |
| 101,0 | 2,3 | Harvennus Ei raivausta | 2018 | -2022 | K K | 93 | 4 | 46 | 0 | 0 | 33 | 126 | 3 | 0 | 213 | 0 |
| 107,0 | 5,7 | Pienaukkohakkuu Ei raivausta | 2023 | -2027 | K K | 115 | 285 | 171 | 28 | 0 | 85 | 57 | 28 | 0 | 655 | 0 |
| 108,0 | 3,9 | Poimintahakkuu Ei raivausta | 2023 | -2027 | K K | 35 | 0 | 0 | 0 | 0 | 0 | 0 | 59 | 78 | 137 | 0 |
| 112,0 | 10,2 | Pienaukkohakkuu Ei raivausta | 2023 | -2027 | T T | 80 | 0 | 612 | 0 | 0 | 0 | 204 | 0 | 0 | 816 | 0 |
| 113,0 | 4,7 | Harvennus Ei raivausta | 2018 | -2022 | K K | 65 | 188 | 0 | 0 | 0 | 117 | 0 | 0 | 0 | 305 | 0 |
| 114,0 | 1,7 | Poimintahakkuu Ei raivausta | 2018 | -2022 | T T | 49 | 10 | 26 | 0 | 0 | 5 | 43 | 0 | 0 | 83 | 0 |
| 119,0 | 3,0 | Harvennus Ei raivausta | 2023 | -2027 | K K | 82 | 120 | 15 | 0 | 0 | 75 | 30 | 0 | 7 | 247 | 0 |
| 120,0 | 1,8 | Harvennus Raivaus | 2023 | -2027 | K K | 62 | 18 | 10 | 9 | 0 | 27 | 22 | 27 | 0 | 112 | 0 |
| 122,0 | 3,4 | Pienaukkohakkuu Ei raivausta | 2023 | -2027 | A A | 75 | 136 | 34 | 17 | 0 | 34 | 17 | 17 | 0 | 255 | 0 |
| 123,0 | 2,7 | Pienaukkohakkuu Ei raivausta | 2023 | -2027 | K K | 60 | 108 | 13 | 0 | 0 | 27 | 13 | 0 | 0 | 162 | 0 |
| 124,0 | 8,3 | Pienaukkohakkuu Ei raivausta | 2018 | -2022 | K K | 55 | 166 | 125 | 0 | 0 | 83 | 83 | 0 | 0 | 457 | 0 |
| 126,0 | 1,3 | Poimintahakkuu Ei raivausta | 2018 | -2022 | K K | 60 | 6 | 32 | 0 | 0 | 13 | 26 | 0 | 0 | 78 | 0 |
| 129,0 | 4,1 | Pienaukkohakkuu Ei raivausta | 2023 | -2027 | K K | 55 | 82 | 20 | 0 | 0 | 61 | 61 | 0 | 0 | 225 | 0 |
| 130,0 | 6,7 | Pienaukkohakkuu Ei raivausta | 2023 | -2027 | K K | 70 | 268 | 100 | 0 | 0 | 67 | 33 | 0 | 0 | 469 | 0 |

| Kuvio | Pinta- ala, ha | Hakkuutapa | Ajankohta | | Korjuukelp./ Kuljetuskelp. | Hakkuukertymä | | | | | m³/kuvio | | | | Yht | Enp |
|-------|----------------------|---------------------------------|-----------|-------|-------------------------------|---------------|-----|-----|-----|-----|----------|-----|-----|-----|-----|-----|
| | | | | | | m³/ha | Mät | Kut | Kot | Mut | Mäk | Kuk | Kok | Muk | | |
| 132,0 | 1,3 | Harvennus Ei raivausta | 2018 | -2022 | T T | 47 | 2 | 4 | 0 | 0 | 21 | 33 | 0 | 0 | 61 | 0 |
| 135,0 | 4,3 | Pienaukkohakkuu Ei raivausta | 2023 | -2027 | K K | 70 | 43 | 129 | 0 | 0 | 43 | 86 | 0 | 0 | 301 | 0 |
| 136,0 | 2,0 | Poimintahakkuu Ei raivausta | 2023 | -2027 | A A | 60 | 80 | 0 | 0 | 0 | 40 | 0 | 0 | 0 | 120 | 0 |
| 137,0 | 4,3 | Harvennus Raivaus | 2025 | -2027 | K K | 85 | 172 | 32 | 0 | 0 | 108 | 52 | 0 | 0 | 364 | 0 |
| 138,0 | 2,7 | Harvennus Ei raivausta | 2025 | -2027 | K K | 80 | 41 | 28 | 8 | 0 | 68 | 49 | 25 | 0 | 217 | 0 |
| 144,0 | 3,4 | Harvennus Ei raivausta | 2025 | -2027 | A A | 89 | 153 | 15 | 0 | 0 | 119 | 15 | 0 | 0 | 302 | 0 |
| 145,0 | 1,8 | Harvennus Ei raivausta | 2023 | -2027 | K K | 60 | 36 | 0 | 0 | 0 | 72 | 0 | 0 | 0 | 108 | 0 |
| 146,0 | 2,1 | Harvennus Ei raivausta | 2023 | -2027 | K K | 64 | 62 | 17 | 5 | 0 | 26 | 14 | 11 | 0 | 134 | 0 |
| 147,0 | 0,8 | Harvennus Ei raivausta | 2023 | -2027 | T T | 59 | 9 | 0 | 3 | 0 | 23 | 0 | 13 | 0 | 48 | 0 |
| 149,0 | 5,6 | Pienaukkohakkuu Ei raivausta | 2023 | -2027 | K K | 65 | 56 | 168 | 0 | 0 | 28 | 112 | 0 | 0 | 364 | 0 |
| 167,0 | 2,8 | Harvennus Ei raivausta | 2018 | -2022 | T T | 52 | 140 | 0 | 0 | 0 | 6 | 0 | 0 | 0 | 146 | 0 |
| 170,0 | 2,0 | Harvennus Ei raivausta | 2025 | -2027 | A A | 57 | 38 | 0 | 0 | 0 | 77 | 0 | 0 | 0 | 115 | 0 |
| 171,0 | 4,1 | Harvennus Raivaus | 2025 | -2027 | A A | 57 | 44 | 0 | 0 | 0 | 189 | 0 | 0 | 0 | 234 | 0 |
| 179,0 | 3,0 | Harvennus Ei raivausta | 2025 | -2027 | A A | 95 | 165 | 0 | 0 | 0 | 120 | 0 | 0 | 0 | 285 | 0 |
| 180,0 | 5,2 | Harvennus Ei raivausta | 2018 | -2022 | A A | 65 | 104 | 0 | 0 | 0 | 234 | 0 | 0 | 0 | 338 | 0 |
| 181,0 | 6,5 | Harvennus Ei raivausta | 2018 | -2022 | A A | 60 | 130 | 0 | 0 | 0 | 260 | 0 | 0 | 0 | 390 | 0 |
| 185,0 | 1,6 | Harvennus Ei raivausta | 2018 | -2022 | T T | 60 | 11 | 14 | 4 | 0 | 12 | 53 | 2 | 0 | 95 | 0 |
| 189,0 | 1,4 | Harvennus Ei raivausta | 2018 | -2022 | A A | 52 | 6 | 0 | 0 | 0 | 57 | 0 | 9 | 0 | 72 | 0 |
| 194,0 | 1,9 | Poimintahakkuu Ei raivausta | 2018 | -2022 | K K | 20 | 0 | 9 | 0 | 0 | 9 | 19 | 0 | 0 | 38 | 0 |
| 195,0 | 5,0 | Harvennus Ei raivausta | 2023 | -2027 | K K | 80 | 200 | 0 | 0 | 0 | 200 | 0 | 0 | 0 | 400 | 0 |
| 205,0 | 2,5 | Harvennus Ei raivausta | 2018 | -2022 | T T | 84 | 6 | 6 | 50 | 0 | 13 | 47 | 88 | 0 | 211 | 0 |
| 210,0 | 2,6 | Harvennus Ei raivausta | 2018 | -2022 | K K | 60 | 20 | 4 | 0 | 0 | 71 | 9 | 53 | 0 | 156 | 0 |

| Kuvio | Pinta- ala, ha | Hakkuutapa | Ajankohta | Korjuukelp./ Kuljetuskelp. | Hakkuukertymä | | | | m³/kuvio | | | | Yht | Enp | |
|-------|----------------------|-----------------------------------|------------|-------------------------------|---------------|-----|-----|-----|----------|-----|-----|-----|-----|-----|-----|
| | | | | | m³/ha | Mät | Kut | Kot | Mut | Mäk | Kuk | Kok | | | Muk |
| 214,0 | 3,0 | Harvennus Raivaus | 2018 -2022 | T T | 59 | 0 | 0 | 0 | 0 | 0 | 0 | 176 | 0 | 176 | 0 |
| 216,0 | 0,8 | Harvennus Ei raivausta | 2018 -2020 | T T | 47 | 0 | 0 | 2 | 0 | 0 | 0 | 36 | 0 | 37 | 0 |
| 219,0 | 0,6 | Harvennus Ei raivausta | 2023 -2027 | K K | 80 | 9 | 4 | 0 | 0 | 27 | 6 | 2 | 0 | 48 | 0 |
| 221,0 | 4,0 | Harvennus Raivaus | 2018 -2022 | T T | 59 | 20 | 2 | 0 | 0 | 160 | 32 | 22 | 0 | 235 | 0 |
| 223,0 | 2,6 | Harvennus Ei raivausta | 2023 -2027 | T T | 79 | 8 | 57 | 8 | 0 | 22 | 75 | 35 | 0 | 206 | 0 |
| 229,0 | 3,0 | Harvennus Ei raivausta | 2018 -2022 | T T | 100 | 90 | 0 | 16 | 0 | 90 | 0 | 104 | 0 | 300 | 0 |
| 235,0 | 2,3 | Ylispuiden poisto Ei raivausta | 2018 -2022 | K K | 19 | 0 | 0 | 16 | 0 | 0 | 0 | 28 | 0 | 44 | 0 |
| 244,0 | 1,6 | Harvennus Ei raivausta | 2018 -2022 | T T | 40 | 0 | 0 | 13 | 0 | 0 | 40 | 11 | 0 | 64 | 0 |
| 245,0 | 1,3 | Harvennus Ei raivausta | 2018 -2022 | T T | 40 | 1 | 1 | 19 | 0 | 1 | 1 | 27 | 0 | 52 | 0 |
| 246,0 | 0,9 | Harvennus Ei raivausta | 2018 -2022 | T T | 115 | 9 | 11 | 8 | 0 | 27 | 12 | 36 | 0 | 103 | 0 |
| 247,0 | 5,3 | Harvennus Ei raivausta | 2018 -2022 | T T | 40 | 53 | 0 | 6 | 0 | 74 | 0 | 80 | 0 | 213 | 0 |
| 248,0 | 2,9 | Harvennus Ei raivausta | 2018 -2022 | T T | 47 | 69 | 0 | 1 | 0 | 54 | 0 | 11 | 0 | 135 | 0 |
| 251,0 | 8,5 | Harvennus Ei raivausta | 2018 -2022 | T T | 74 | 158 | 0 | 26 | 0 | 255 | 0 | 187 | 0 | 626 | 0 |
| 258,0 | 0,9 | Harvennus Ei raivausta | 2018 -2022 | K K | 55 | 0 | 0 | 0 | 0 | 0 | 0 | 49 | 0 | 49 | 0 |
| 270,0 | 1,5 | Harvennus Raivaus | 2023 -2027 | K K | 87 | 8 | 11 | 13 | 0 | 17 | 14 | 68 | 0 | 131 | 0 |
| 281,0 | 1,3 | Harvennus Raivaus | 2018 -2022 | T T | 21 | 0 | 0 | 0 | 0 | 3 | 2 | 7 | 2 | 27 | 13 |
| 282,0 | 1,8 | Ylispuiden poisto Ei raivausta | 2023 -2025 | A A | 15 | 20 | 0 | 0 | 0 | 7 | 0 | 0 | 0 | 28 | 0 |
| 287,0 | 3,1 | Harvennus Ei raivausta | 2023 -2027 | T T | 88 | 46 | 46 | 10 | 0 | 46 | 93 | 31 | 0 | 274 | 0 |
| 290,0 | 3,1 | Harvennus Ei raivausta | 2023 -2027 | K K | 80 | 108 | 0 | 31 | 0 | 46 | 0 | 62 | 0 | 248 | 0 |
| 304,0 | 7,3 | Harvennus Ei raivausta | 2025 -2027 | K K | 70 | 219 | 0 | 0 | 0 | 292 | 0 | 0 | 0 | 511 | 0 |
| 306,0 | 1,4 | Harvennus Ei raivausta | 2025 -2027 | A A | 44 | 26 | 0 | 0 | 0 | 36 | 0 | 0 | 0 | 62 | 0 |
| 307,0 | 3,3 | Harvennus Ei raivausta | 2025 -2027 | A A | 61 | 101 | 0 | 0 | 0 | 101 | 0 | 0 | 0 | 202 | 0 |

| Kuvio | Pinta- ala, ha | Hakkuutapa | Ajankohta | | Korjuukelp./ Kuljetuskelp. | Hakkuukertymä | | | | | m³/kuvio | | | | Yht | Enp |
|-------|----------------------|---------------------------------|-----------|-------|-------------------------------|---------------|-----|-----|-----|-----|----------|-----|-----|-----|-----|-----|
| | | | | | | m³/ha | Mät | Kut | Kot | Mut | Mäk | Kuk | Kok | Muk | | |
| 318,0 | 3,0 | Pienaukkohakkuu Ei raivausta | 2023 | -2027 | K K | 50 | 60 | 30 | 0 | 0 | 30 | 30 | 0 | 0 | 150 | 0 |
| 324,0 | 1,4 | Harvennus Ei raivausta | 2025 | -2027 | K K | 56 | 28 | 0 | 0 | 0 | 49 | 0 | 0 | 0 | 78 | 0 |
| 327,0 | 3,3 | Harvennus Ei raivausta | 2023 | -2027 | K K | 73 | 103 | 34 | 7 | 0 | 56 | 19 | 20 | 0 | 239 | 0 |
| 330,0 | 1,4 | Harvennus Raivaus | 2018 | -2022 | K K | 76 | 10 | 7 | 8 | 0 | 6 | 21 | 55 | 0 | 107 | 0 |
| 331,0 | 7,6 | Pienaukkohakkuu Ei raivausta | 2025 | -2027 | A A | 30 | 152 | 0 | 0 | 0 | 76 | 0 | 0 | 0 | 228 | 0 |
| 332,0 | 0,9 | Harvennus Ei raivausta | 2018 | -2022 | A A | 72 | 40 | 0 | 0 | 0 | 18 | 3 | 3 | 0 | 65 | 0 |

| | | |
|----------------------|-----------------|--|
| Hakkuupinta-ala yht. | 291,7 ha | Puutavaralajit yht. m³ |
| Hakkuukertymä yht. | 17924 m³ | Mät 6114 Kut 2177 Kot 356 Mut 24 |
| Lisäksi energiapuuta | 13 m³ | Mäk 5817 Kuk 1843 Kok 1484 Muk 109 |

Uudistushakkuut

Kunta 78 Alue 234 Ms 520 ASKDAHL jne.
Lohko 520

| | | | | | | | | | | | | | | | | |
|-------|-----|---------------------------------|------|-------|--------|-----|-----|-----|-----|---|-----|-----|-----|----|------|---|
| 23,0 | 5,6 | Siemenpuuhakkuu Ei raivausta | 2023 | -2027 | K K | 163 | 532 | 0 | 196 | 0 | 168 | 0 | 17 | 0 | 913 | 0 |
| 29,0 | 1,0 | Avohakkuu Ei raivausta | 2023 | -2027 | T T | 229 | 9 | 6 | 121 | 0 | 3 | 6 | 83 | 0 | 229 | 0 |
| 68,0 | 4,7 | Siemenpuuhakkuu Ei raivausta | 2023 | -2027 | A A | 135 | 470 | 0 | 0 | 0 | 164 | 0 | 0 | 0 | 634 | 0 |
| 74,0 | 7,8 | Suojuspuuhakkuu Ei raivausta | 2023 | -2027 | K K | 142 | 0 | 137 | 351 | 0 | 0 | 148 | 468 | 0 | 1104 | 0 |
| 77,0 | 1,3 | Siemenpuuhakkuu Ei raivausta | 2018 | -2022 | A A | 154 | 97 | 0 | 26 | 0 | 39 | 0 | 38 | 0 | 200 | 0 |
| 103,0 | 2,1 | Avohakkuu Ei raivausta | 2025 | -2029 | T T | 302 | 388 | 8 | 34 | 0 | 112 | 32 | 59 | 0 | 633 | 0 |
| 182,0 | 2,6 | Avohakkuu Ei raivausta | 2018 | -2022 | T T | 260 | 217 | 112 | 38 | 0 | 69 | 90 | 150 | 0 | 676 | 0 |
| 183,0 | 3,5 | Avohakkuu Ei raivausta | 2018 | -2022 | T T | 219 | 0 | 33 | 97 | 0 | 0 | 97 | 541 | 0 | 767 | 0 |
| 186,0 | 1,7 | Avohakkuu Ei raivausta | 2018 | -2022 | K K | 231 | 9 | 165 | 4 | 0 | 7 | 198 | 11 | 0 | 394 | 0 |
| 192,0 | 1,6 | Avohakkuu Ei raivausta | 2018 | -2022 | K K | 268 | 37 | 237 | 4 | 4 | 15 | 124 | 4 | 4 | 429 | 0 |
| 196,0 | 1,9 | Siemenpuuhakkuu Ei raivausta | 2023 | -2027 | K K | 175 | 180 | 0 | 15 | 1 | 38 | 0 | 80 | 18 | 332 | 0 |
| 226,0 | 2,4 | Avohakkuu Ei raivausta | 2018 | -2022 | A K | 215 | 0 | 273 | 34 | 0 | 0 | 171 | 39 | 0 | 517 | 0 |
| 239,0 | 0,6 | Avohakkuu Ei raivausta | 2018 | -2022 | T T | 225 | 0 | 20 | 12 | 0 | 0 | 56 | 48 | 0 | 135 | 0 |

| Kuvio | Pinta- ala, ha | Hakkuutapa | Ajankohta | Korjuukelp./ Kuljetuskelp. | Hakkuukertymä | | | | m³/kuvio | | | | Yht | Enp | |
|-------|----------------------|---------------------------------|------------|-------------------------------|---------------|----------------------|-----|-----|----------|-----|-----|-----|-----|-----|-----|
| | | | | | m³/ha | Mät | Kut | Kot | Mut | Mäk | Kuk | Kok | | | Muk |
| 243,0 | 2,4 | Avohakkuu Ei raivausta | 2018 -2022 | T T | 281 | 0 | 384 | 19 | 0 | 0 | 241 | 32 | 0 | 675 | 0 |
| | | | | | | Säästöpuita jätetään | | | | | | | | | |
| 255,0 | 3,1 | Avohakkuu Ei raivausta | 2023 -2027 | K K | 188 | 81 | 72 | 98 | 0 | 34 | 49 | 249 | 0 | 583 | 0 |
| | | | | | | Säästöpuita jätetään | | | | | | | | | |
| 256,0 | 1,2 | Avohakkuu Ei raivausta | 2023 -2027 | K K | 204 | 0 | 111 | 22 | 0 | 0 | 76 | 36 | 0 | 245 | 0 |
| | | | | | | Säästöpuita jätetään | | | | | | | | | |
| 257,0 | 2,2 | Avohakkuu Ei raivausta | 2018 -2022 | T T | 240 | 0 | 63 | 88 | 0 | 0 | 191 | 186 | 0 | 528 | 0 |
| | | | | | | Säästöpuita jätetään | | | | | | | | | |
| 262,0 | 2,0 | Avohakkuu Ei raivausta | 2023 -2027 | K K | 337 | 79 | 347 | 0 | 8 | 22 | 201 | 0 | 16 | 674 | 0 |
| | | | | | | Säästöpuita jätetään | | | | | | | | | |
| 264,0 | 0,8 | Avohakkuu Ei raivausta | 2023 -2027 | K K | 324 | 0 | 166 | 0 | 0 | 0 | 94 | 0 | 0 | 259 | 0 |
| | | | | | | Säästöpuita jätetään | | | | | | | | | |
| 291,0 | 2,0 | Avohakkuu Ei raivausta | 2018 -2022 | K K | 73 | 26 | 0 | 0 | 0 | 40 | 0 | 79 | 0 | 145 | 0 |
| | | | | | | Säästöpuita jätetään | | | | | | | | | |
| 295,0 | 1,0 | Siemenpuuhakkuu Ei raivausta | 2018 -2022 | K K | 193 | 40 | 62 | 9 | 3 | 20 | 40 | 13 | 7 | 193 | 0 |
| | | | | | | Säästöpuita jätetään | | | | | | | | | |
| 315,0 | 2,5 | Avohakkuu Raivaus | 2018 -2022 | K K | 208 | 176 | 172 | 0 | 0 | 55 | 91 | 25 | 0 | 520 | 0 |
| | | | | | | Säästöpuita jätetään | | | | | | | | | |
| 321,0 | 3,3 | Avohakkuu Ei raivausta | 2025 -2029 | K K | 269 | 203 | 427 | 0 | 0 | 55 | 202 | 0 | 0 | 887 | 0 |
| | | | | | | Säästöpuita jätetään | | | | | | | | | |
| 326,0 | 1,2 | Avohakkuu Ei raivausta | 2025 -2027 | K K | 274 | 79 | 131 | 8 | 0 | 27 | 76 | 7 | 0 | 329 | 0 |
| | | | | | | Säästöpuita jätetään | | | | | | | | | |
| 333,0 | 2,2 | Suojuspuuhakkuu Ei raivausta | 2023 -2027 | A A | 143 | 22 | 121 | 44 | 0 | 11 | 73 | 44 | 0 | 315 | 0 |

Hakkuupinta-ala yht.

60,7 ha

Hakkuukertymä yht.

12318 m³

Lisäksi energiapuuta

0 m³

Puutavaralajit yht. m³

Mät

2646

Kut

3047

Kot

1219

Mut

16

Mäk

881

Kuk

2255

Kok

2208

Muk

46

HANGON KAUPUNKI
SANTALANTIE 2
10900 HANKO
040-1359280

Södra skogsreviret rf
Kunta: 078 Hanko
Kylä: 403 Täktom
Tila: 2:512 BERGHEM
Kp: 284944, 6644546 Karttalehti: K3443L

METSÄSUUNNITELMAKARTTA
24.01.2018
Ms: 078 234 520 765,0 ha

1:5000



Toteutus 2018-2023 = pysty /2024-2027 = vaaka

| | | | |
|--|----------------------------------|--|----------------------------|
| | Ensiharvennus (31,6 ha) | | Harvennushakkuu (84,2 ha) |
| | Siemen/suojus/verho (2,3 ha) | | Ylispuiden poisto (1,8 ha) |
| | Avohakkuu (21,6 ha) | | Poimintahakkuu (5,9 ha) |
| | Pienaukkohakkuu (17,3 ha) | | Harvennushakkuu (74,6 ha) |
| | Ensiharvennus (6,2 ha) | | Ylispuiden poisto (2,3 ha) |
| | Siemen/suojus/verhopuu (22,2 ha) | | Poimintahakkuu (4,9 ha) |
| | Avohakkuu (14,6 ha) | | |
| | Pienaukkohakkuu (101,0 ha) | | |

HANGON KAUPUNKI
SANTALANTIE 2
10900 HANKO
040-1359280

Södra skogsreviret rf
Kunta: 078 Hanko
Kylä: 403 Täktom
Tila: 2:512 BERGHEM

METSÄSUUNNITELMAKARTTA
24.01.2018
Ms: 078 234 520 765,0 ha







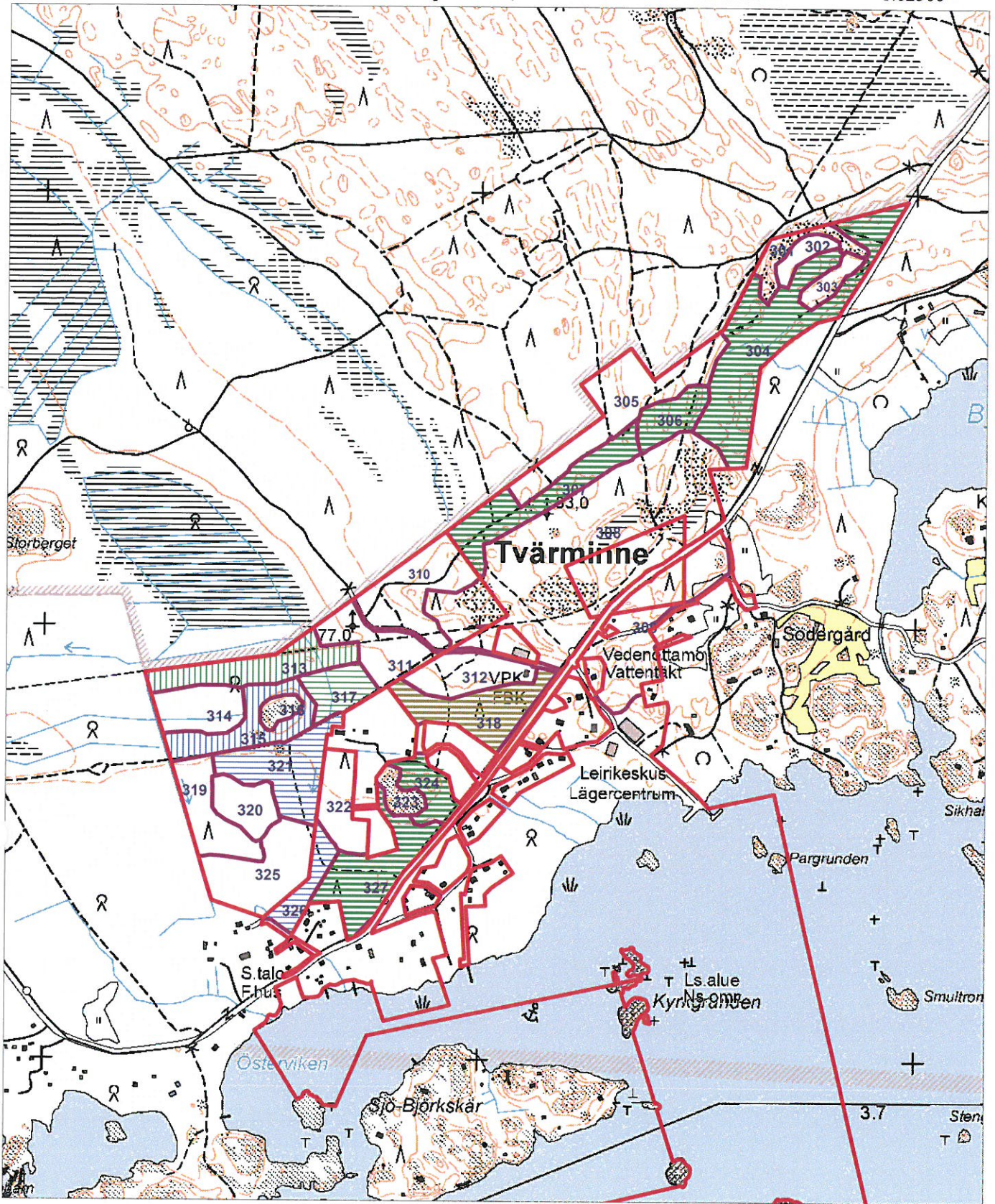





© Maanmittauslaitos, lupa nro 1422/MML/15

Kp: 287037, 6640052 Karttalehti: K3434L

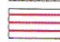
1:12500

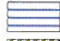

Toteutus 2018-2023 = pysty /2024-2027 = vaaka

| | | |
|--|--|--|
|  Ensiharvennus (31,6 ha) |  Ensiharvennus (6,2 ha) |  Harvennushakkuu (74,6 ha) |
|  Harvennushakkuu (84,2 ha) |  Siemen/suojus/verho (2,3 ha) |  Siemen/suojus/verhopuu (22,2 ha) |
|  Ylispuiden poisto (2,3 ha) |  Ylispuiden poisto (1,8 ha) |  Avohakkuu (21,6 ha) |
|  Avohakkuu (14,6 ha) |  Poimintahakkuu (4,9 ha) |  Poimintahakkuu (5,9 ha) |
|  Pienaukkohakkuu (17,3 ha) |  Pienaukkohakkuu (101,0 ha) | |

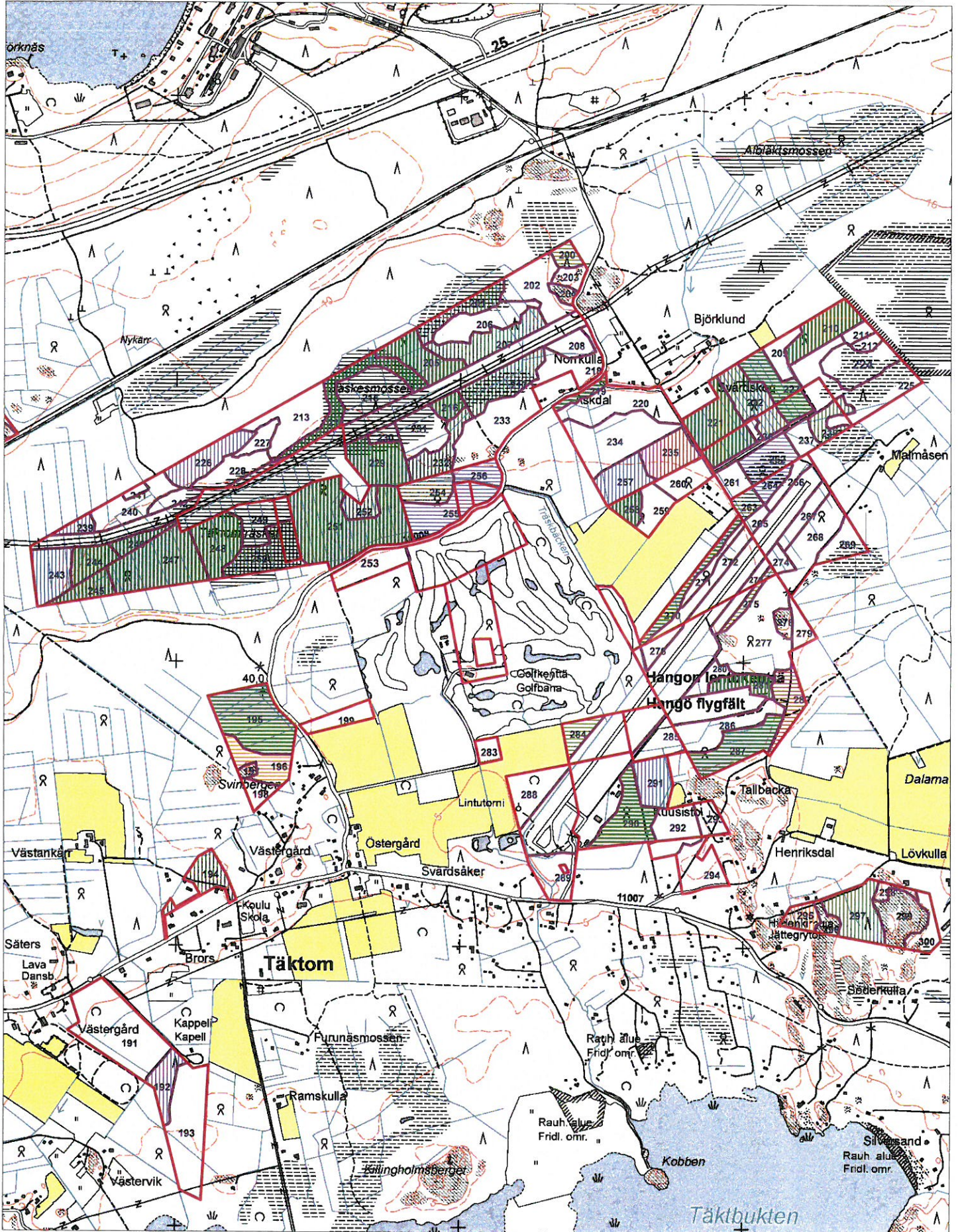

Toteutus 2018-2023 = pysty /2024-2027 = vaaka

| | | | | | | | |
|--|------------------------------|--|----------------------------------|--|----------------------------|--|----------------------------|
| | Ensiharvennus (31,6 ha) | | Ensiharvennus (6,2 ha) | | Harvennushakkuu (74,6 ha) | | Harvennushakkuu (84,2 ha) |
| | Siemen/suojus/verho (2,3 ha) | | Siemen/suojus/verhopuu (22,2 ha) | | Ylispuiden poisto (2,3 ha) | | Ylispuiden poisto (1,8 ha) |
| | Avohakkuu (21,6 ha) | | Avohakkuu (14,6 ha) | | Poimintahakkuu (4,9 ha) | | Poimintahakkuu (5,9 ha) |
| | Pienaukkohakkuu (17,3 ha) | | Pienaukkohakkuu (101,0 ha) | | | | |



Toteutus 2018-2023 = pysty /2024-2027 = vaaka

| | | | | | | | |
|--|------------------------------|--|----------------------------------|--|----------------------------|--|----------------------------|
| | Ensiharvennus (31,6 ha) | | Ensiharvennus (6,2 ha) | | Harvennushakkuu (74,6 ha) | | Harvennushakkuu (84,2 ha) |
| | Siemen/suojus/verho (2,3 ha) | | Siemen/suojus/verhopuu (22,2 ha) | | Ylispuiden poisto (2,3 ha) | | Ylispuiden poisto (1,8 ha) |
| | Avohakkuu (21,6 ha) | | Avohakkuu (14,6 ha) | | Poimintahakkuu (4,9 ha) | | Poimintahakkuu (5,9 ha) |
| | Pienaukkohakkuu (17,3 ha) | | Pienaukkohakkuu (101,0 ha) | | | | |

HANGON KAUPUNKI
SANTALANTIE 2
10900 HANKO
040-1359280

Södra skogsreviret rf
Kunta: 078 Hanko
Kyliä: 403 Täktom
Tila: 2:512 BERGHEM

METSÄSUUNNITELMAKARTTA
24.01.2018
Ms: 078 234 520 765,0 ha

© Maanmittauslaitos, lupa nro 1422/MML/15 Kp: 274234_6640775 Karttalehti: K3432R

1:12500

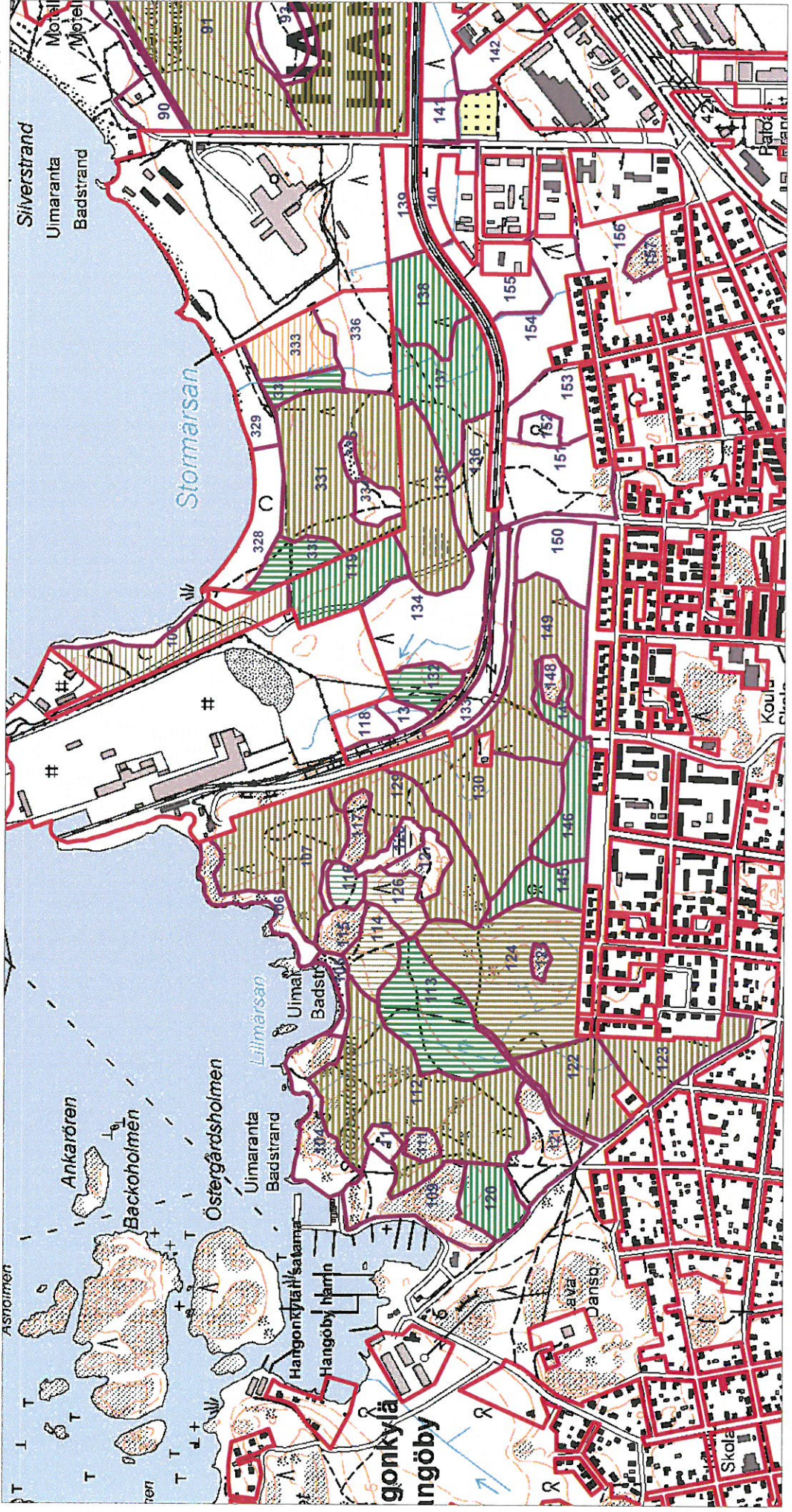

Toteutus 2018-2023 = pysty /2024-2027 = vaaka

- Ensiharvennus (31,6 ha)
- Siemen/suojus/verho (2,3 ha)
- Avohakkuu (21,6 ha)
- Pienaukkohakkuu (17,3 ha)
- Ensiharvennus (6,2 ha)
- Siemen/suojus/verhopuu (22,2 ha)
- Avohakkuu (14,6 ha)
- Pienaukkohakkuu (101,0 ha)
- Harvennushakkuu (74,6 ha)
- Ylispuiden poisto (2,3 ha)
- Poimintahakkuu (4,9 ha)
- Harvennushakkuu (84,2 ha)
- Ylispuiden poisto (1,8 ha)
- Poimintahakkuu (5,9 ha)